

## Obtinere token ANAF

Pentru a usura semnarea și trimiterea facturilor în sistemul E-factura, pe lângă modul clasic de a folosi semnatura electronică, ANAF a creat posibilitatea de a folosi un serial number obținut pe baza tokenului de semnatura electronică, care e valabil 3 luni. Acest serial number poate fi obținut atât din **WinMENTOR** cât și din WMEFact și poate fi folosit ulterior fără a mai avea nevoie de tokenul fizic de semnatura electronică.

**Pentru obținerea acestui serial number, trebuie să fie îndeplinite următoarele condiții:**

- Se va verifica în SPV dacă certificatul de semnatura electronică este înrolat pe un cod fiscal valid
- Să fie instalat driverul și softul de semnatură electronică iar cheia trebuie să se afle fizic în calculator.
- În cazul în care se va apela opțiunea de generare token din **WinMENTOR**, atunci userul conectat trebuie să aibă drepturi de Master, altfel se va primi mesajul de mai jos.

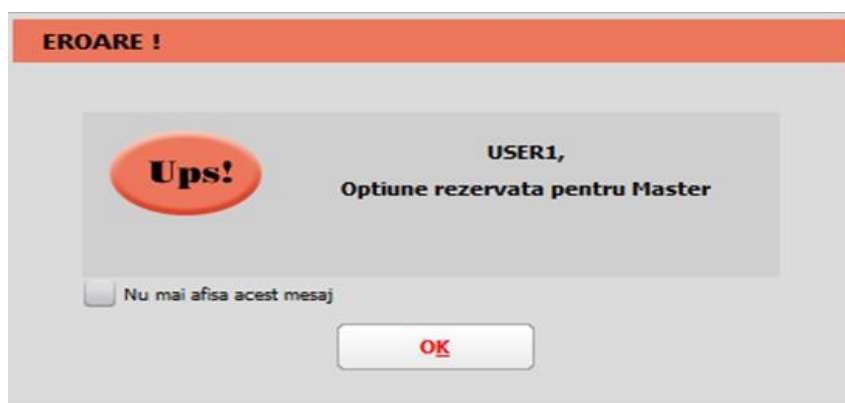

Fig. 1 Mesaj eroare dacă se generează token ANAF cu user fără drepturi

- Pentru obținerea tokenului ANAF din **WinMENTOR** este necesară completarea în **Constante utilizator-Configurare operare- Serial Number a tokenului pentru conectare SPV** – seria tokenului pentru semnare.
- Dacă obținerea Token-ului ANAF se face din WMEFact va fi necesară completarea seriei tokenului în WMEFact.ini conform imaginii de mai jos.

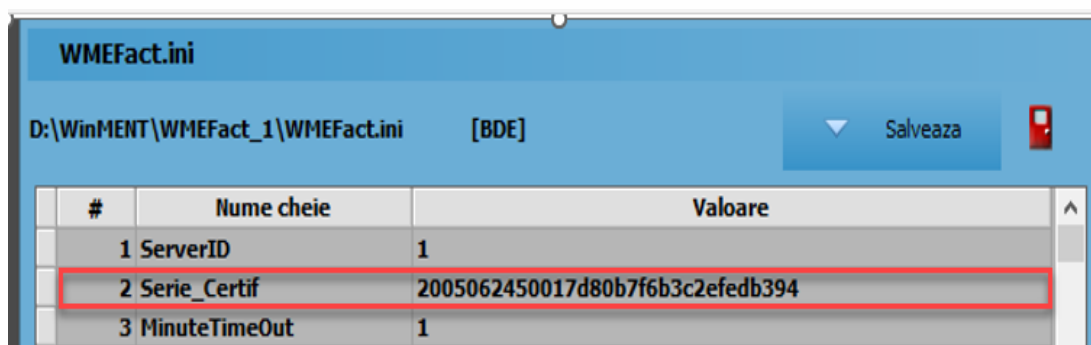

Fig. 2 Completare serie certificat în WMEFact.ini

- Se va copia dll-ul aferent sistemului de operare si a versiunii de executabil folosit (32b in cazul nostru WinMENTOR Clasic), urmand instructiunile:

Cazul 1:

Pe un calculator cu Windows 32, dll-ul din directorul "[win-x86](#)" se va copia in C:\Windows\System32

Cazul 2:

Pe un calculator cu Windows 64, dll-ul din directorul "[win-x86](#)" se va copia in C:\Windows\SysWOW64

## 1. Obtinere token din WinMENTOR

Dupa parcurgerea pasilor de mai sus se va folosi optiunea *Generare Token pentru raportari in SPV* din Service-Intetinare.

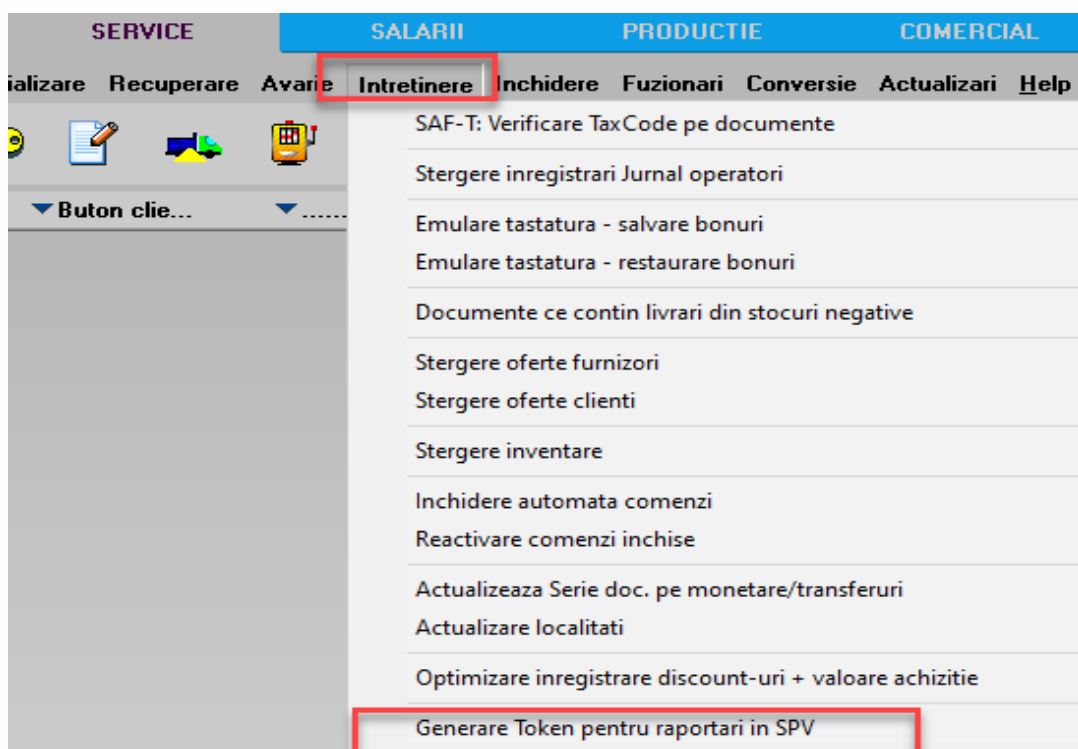

Fig. 3 Obtinere Token ANAF

## 2. Obtinere Token ANAF in WMEfact

Dupa parcurgerea pasilor de mai sus, se va apasa butonul Token, se apasa DA la mesajul primit.

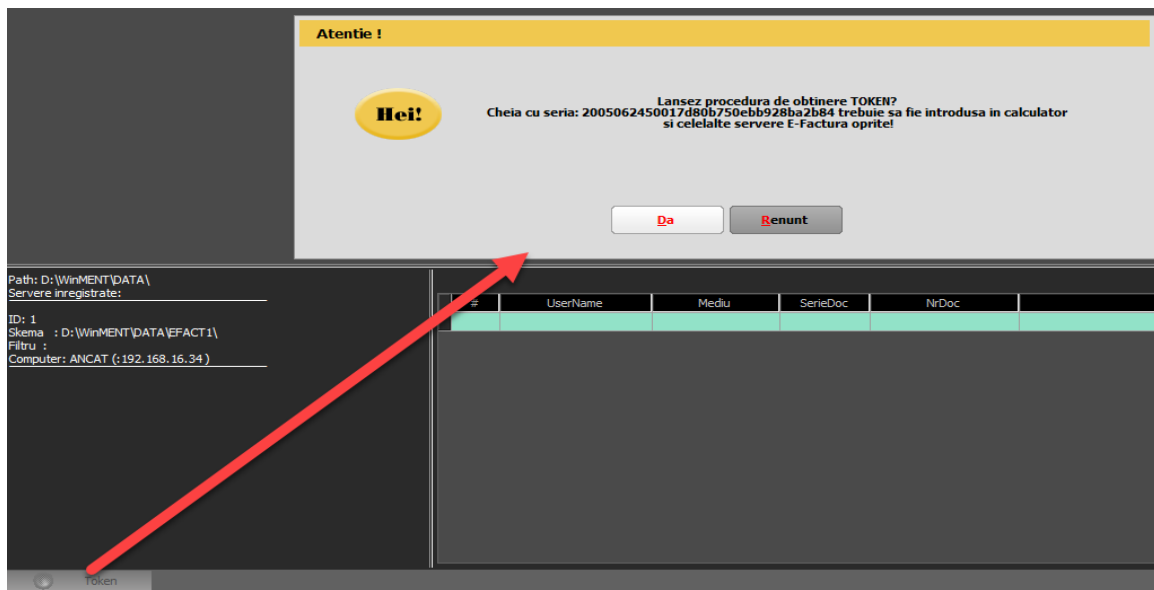

Fig. 4 Mesaj lansare procedura obtinere Token ANAF

Se va selecta certificatul de semnatura electronica si se apasa ok.

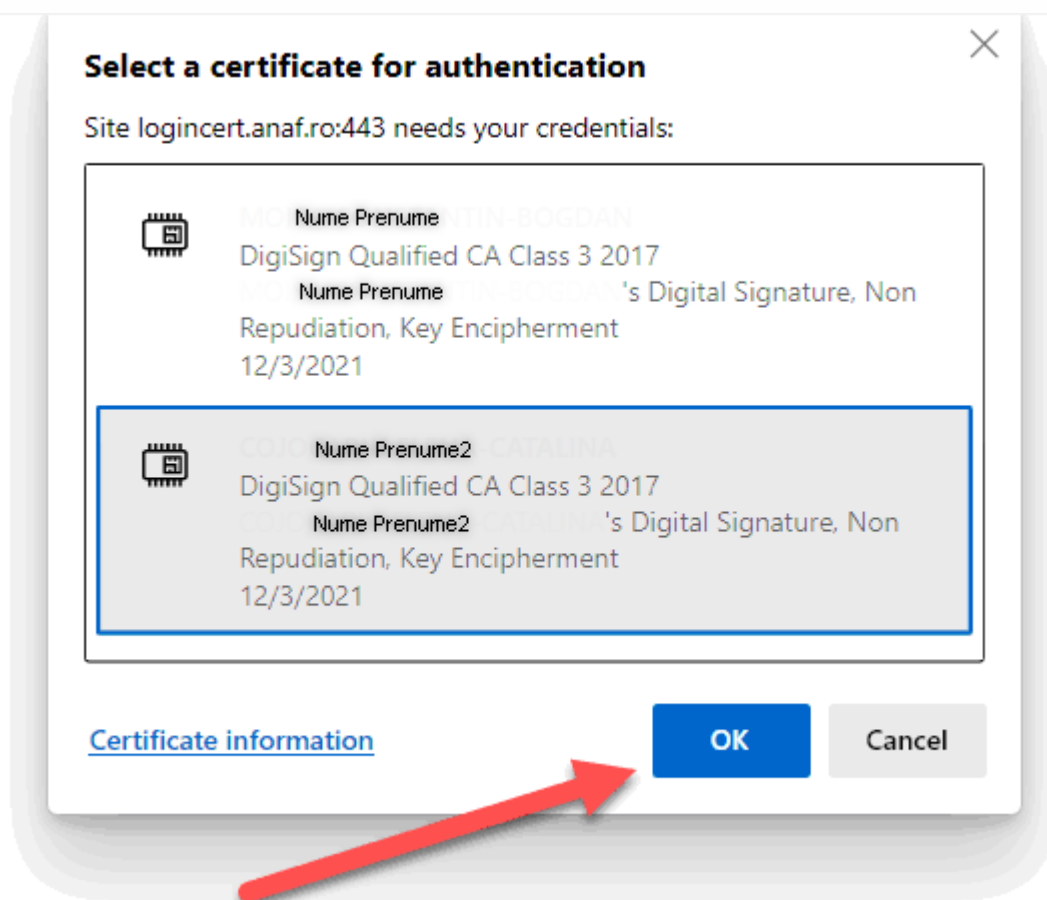

Fig. 5 Alegerea certificatului digital

Dupa confirmarea certificatului ales va apare caseta pentru introducerea PIN-ului tokenului.

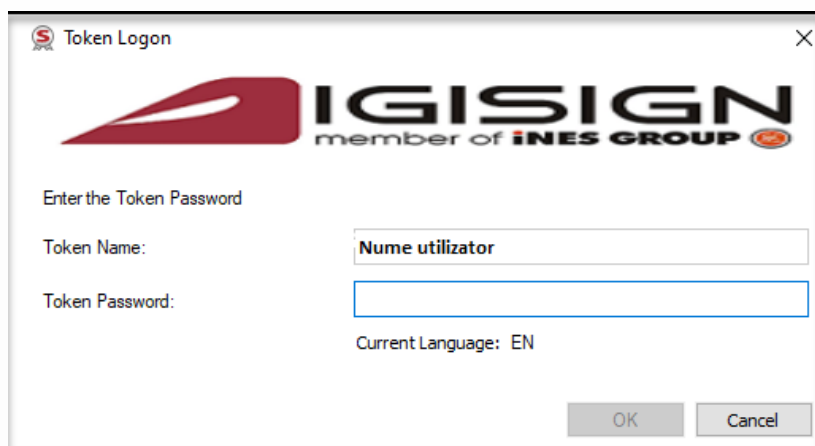

Fig. 6 Introducere PIN token

## ERORI POSIBILE:

### A. Daca apare eroarea “~Eroare la obtinere token (Acces denied)”:

1. Nu este introdus serial number-ul de la semnatura electronica in constanta Declaratii ANAF: Serial Number al tokenului pentru conectare SPV" sau serial number-ul contine spatii / caractere ciudate
2. Nu este copiat dll-ul aferent sistemului de operare si a versiunii de executabil folosit
3. Daca este copiat dll-ul dar eroarea persista, se va instala: MicrosoftEdgeWebView2RuntimeInstallerX86.exe
4. Trebuie verificat daca semnatura electronica este inrolata la ANAF pe un cod fiscal valid.

### B. Daca operatiunea de obtinere token ANAF se face remote, atunci trebuie verificat in Local devices and resources sa fie bifate optiunile:

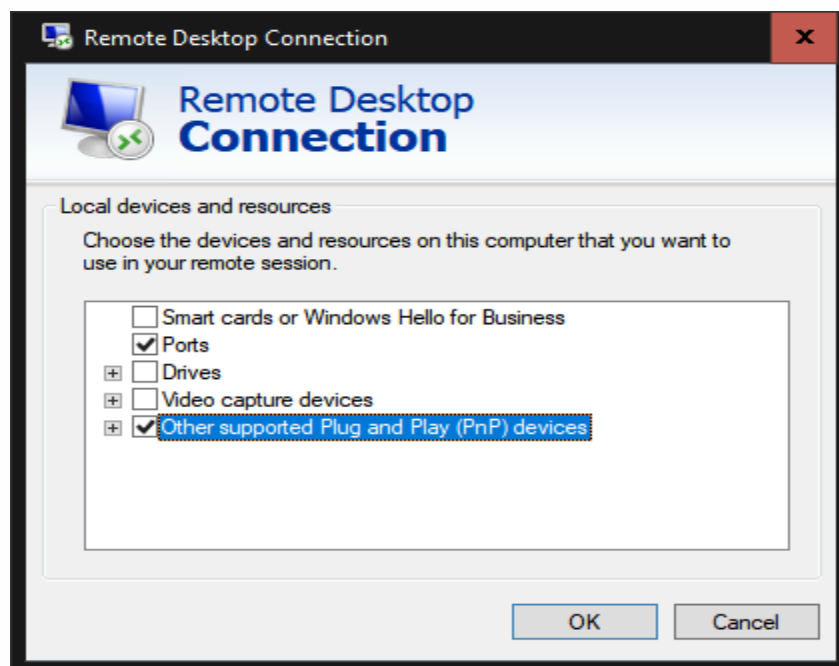

In urma aplicarii procedurilor descrise mai sus tokenul virtual este salvat in baza de date si poate fi folosit pentru maxim 90 zile de catre orice utilizator WinMENTOR indiferent daca tokenul fizic este conectat sau nu, cu precizarea ca serialul initial al tokenului trebuie trecut in constante pe fiecare user care foloseste e-Factura.

Semnarea fisierului \*.xml este facuta automat cu acest token fara a exista necesitatea introducerii codului pin.