

Instructiuni configurare constante in WMC pentru Efacturare (Semnatura electronica)

- A. Pentru instalare Driver/Soft token pentru semnatura electronica se pot regasi urmatoarele cazuri:

Cazul I: Pentru lucrul remote pe un server:

- pe **serverul** destinat *lucrului remote* se instaleaza **doar driverele si soft-ul** pentru token-ul cu semnatura electronica **fara a se folosi cheia fizic pe acel server**.
- **pe calculatorul client** se repeta pasii cu instalarea driverelor/softului pentru semnatura electronica si **se introduce cheia/tokenul**
- fiecare utilizator care va folosi semnatura electronica are nevoie de un token pe calculatorul/client de pe care se conecteaza la server.

Cazul II: Pentru lucrul in retea tip client/server:

- pe **serverul** WMC/WME se instaleaza **doar driverele si soft-ul** pentru token-ul cu semnatura electronica **fara a se folosi cheia fizic pe acel server (exceptie doar cand se lucreaza efectiv si de pe acel server, fizic)**.
- **pe calculatorul client** se repeta pasii cu instalarea driverelor/softului pentru semnatura electronica si **se introduce cheia/tokenul**
- fiecare utilizator care va folosi semnatura electronica are nevoie de un token pe calculatorul/client.

Cazul III: Pentru lucrul monopost:

- se instaleaza **driverele si soft-ul si se introduce cheia/tokenul** cu semnatura electronica.

- B. Dupa instalarea driverului si softului cert.exe si DigiSign_eToken_PKI_Client_x64.msi / DigiSign_eToken_PKI_Client_x86.msi (sau a altui soft/driver pentru semnatura electronica), se ruleaza in **run** comanda **mmc** si se urmeaza pasii de mai jos:

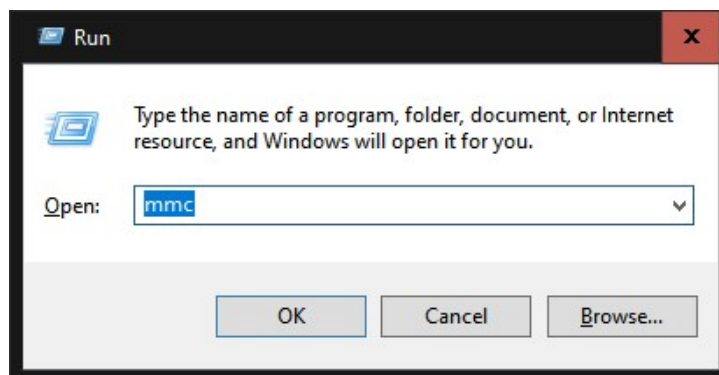

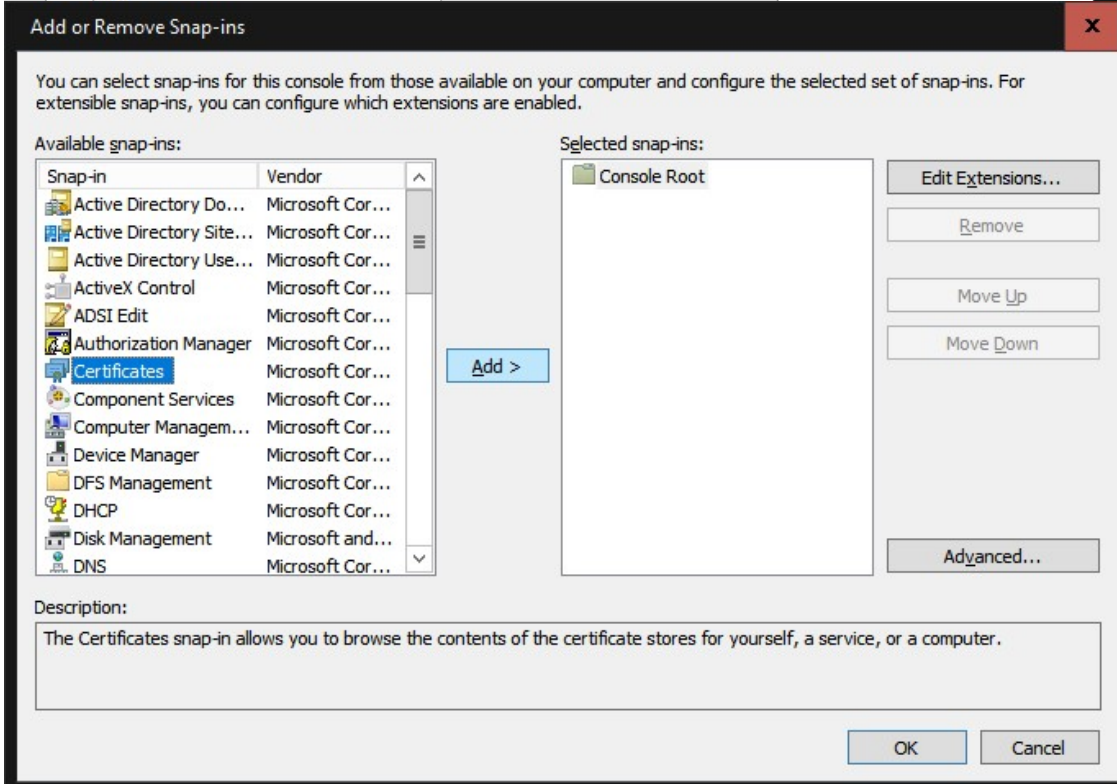
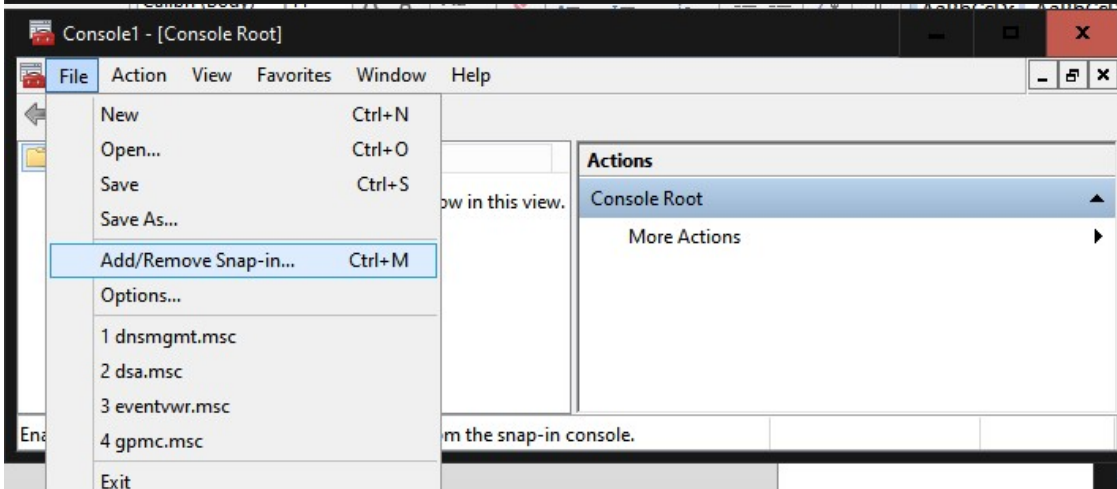
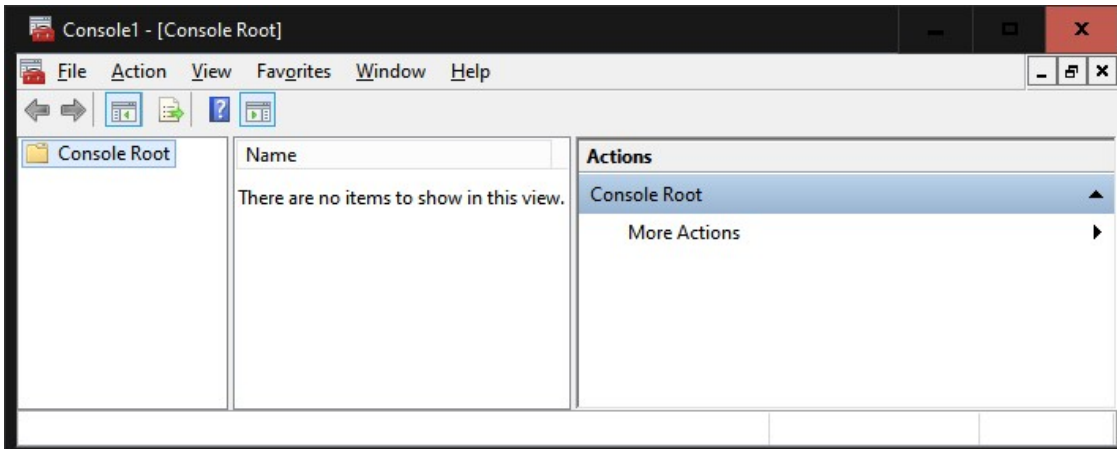

Add “Certificates” cu urmatorul pas:

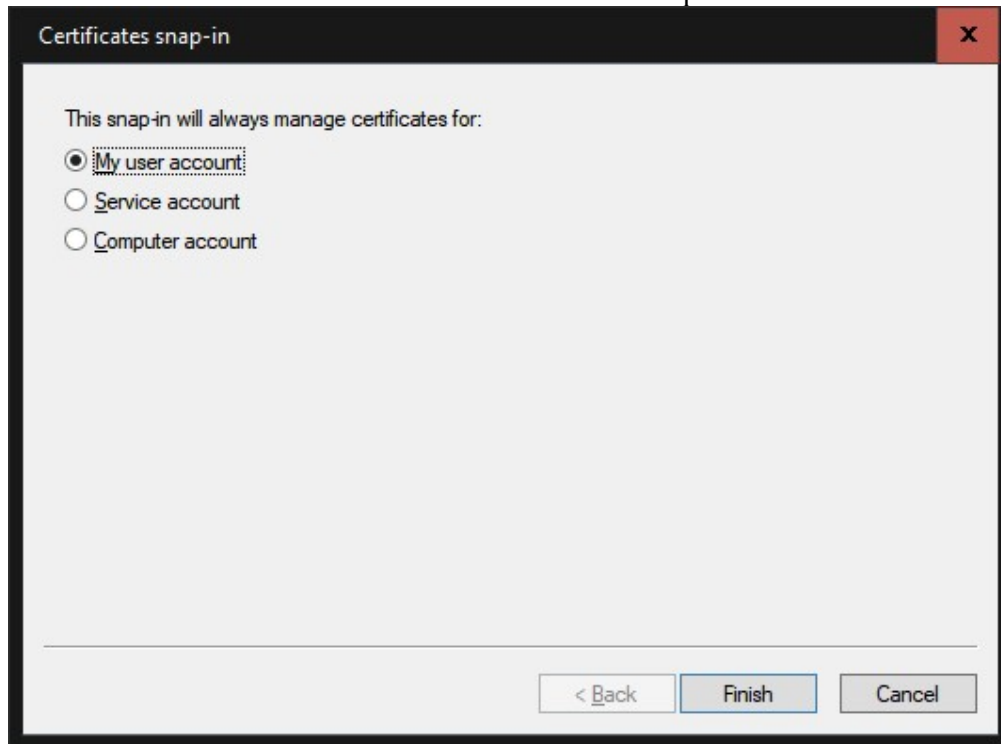

Se alege “My user account”, finish.

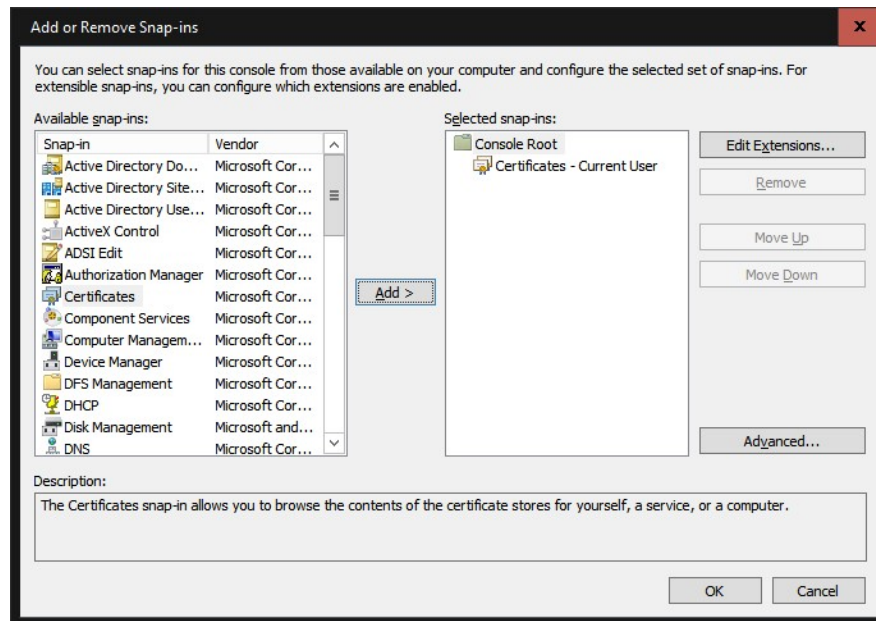

Se da click OK.

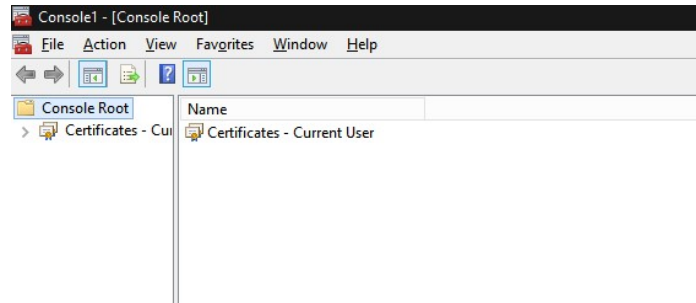

Se da click pe “Certificates – Current User”, directorul Personal\Certificates

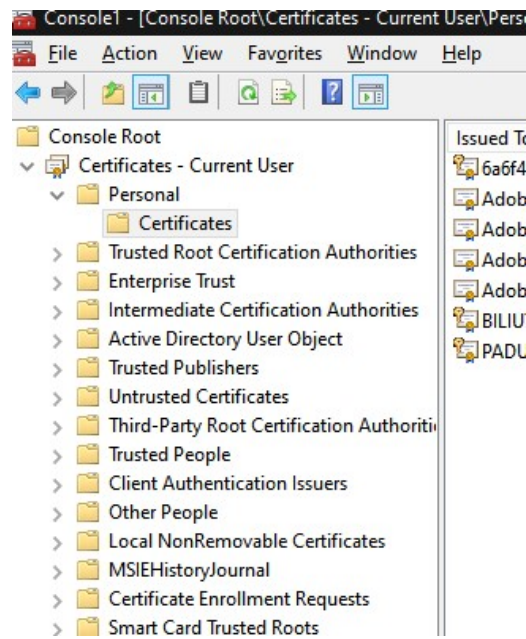

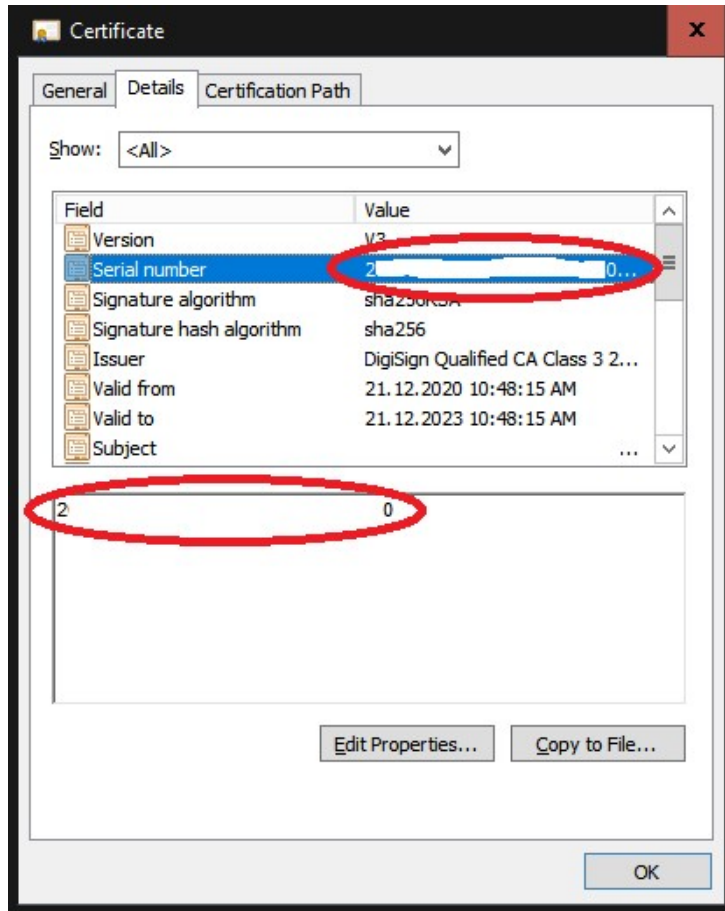

Serial number va fi trecut in constanta *Serial Number a tokenului pentru conectare SPV* .

