

SAF-T: Erori posibile și cauze

- Pe bazele de date foarte mari este posibil ca la generarea XML-ului să apară eroarea „**Access violation...**”, datorită dimensiunii foarte mari a fișierului exportat. Încercați să alegeți alt **tip de fișier XML**, ca în imaginea de mai jos și să generați încă o dată.

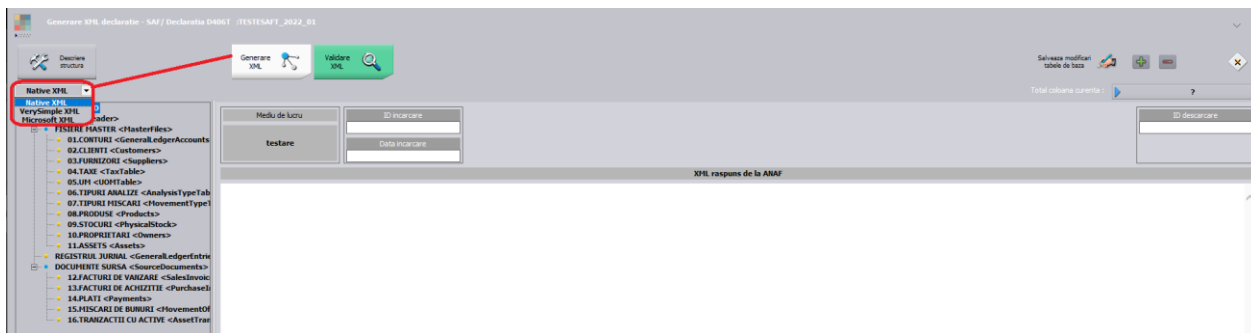

- Dacă da mesajul cu „nu se gaseste fisierul XML”, atunci trebuie de verificat Cale JAR si Cale config din Constante generale din Declaratii, *Config WMDECL SAF-T* si *Default.ini* la nivel de executabil pt a corespunde cu calea unde este DukIntegratorul;

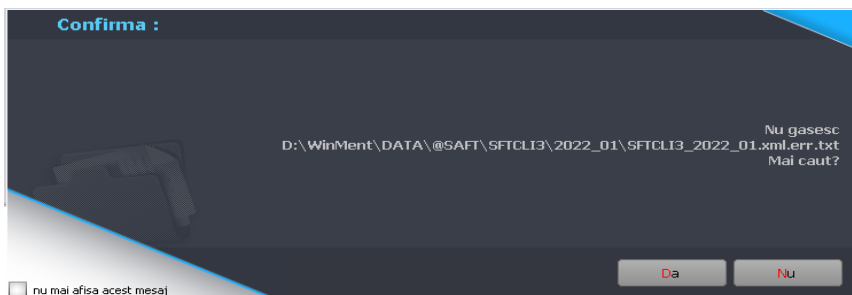

- Verificați și corectați în baza de date informațiile de la detalii contact partener (sau setati constanta de mai jos pe NU – acest camp nu mai este obligatoriu):

5	DECLARATIE 406 SAF-T		
5.01	SAF-T Parteneri: export persoana de contact implicita	SAFTPartContact	NU
5.02	SAF-T Parteneri: export banca facturare	SAFTPartBanca	NU

E: MasterFiles (1) secțiune Customers (1) secțiune Customer (24) secțiune CompanyStructure (1) secțiune Contact (1) secțiune ContactPerson (1) secțiune FirstName (1) eroare atribut: atribut prezent dar vid nepermis.

OBS: (24) reprezintă numărul înregistrării din XML de la acea secțiune sau subsecțiune (Customers) și din tabelele afișate în cadrul aplicației

WMDECL se poate identifica exact înregistrarea cu probleme și se poate și corecta direct din declarație.

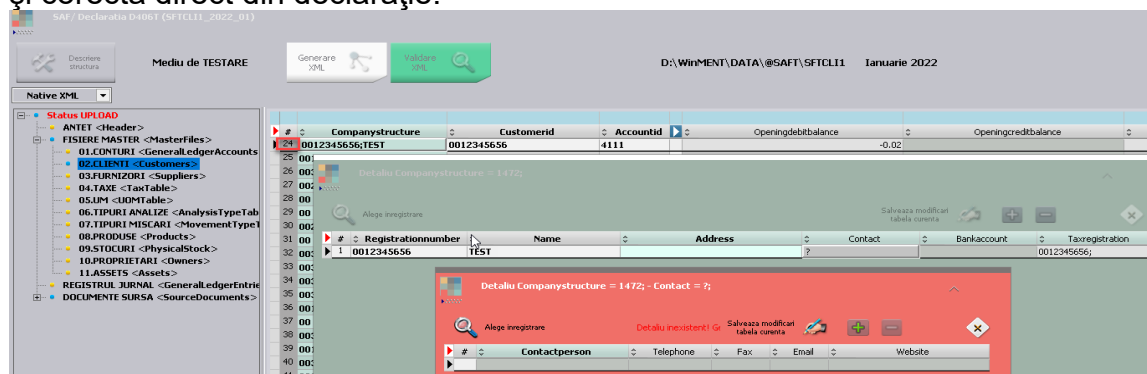

- La „Monede și cursuri valutare” verificați ca la toate **monedele** folosite **simbolul** să fie scris cu **majuscule** și să aveți completat și Cod ISO la monede.

F: SourceDocuments (1) sectiune Purchaseinvoices (1) sectiune Invoice (946) sectiune InvoiceLine (1) sectiune InvoiceLineAmount (1) sectiune Currency

eroare structura: elementul 'CurrencyCode' ar fi trebuit sa apara de minimum 1 ori, dar apare efectiv de 0 ori

- Toate județele din România trebuie să aibă indicativ auto și toate localitățile să aibă județul selectat, altfel apare eroarea de mai jos:

E: MasterFiles (1) secțiune Customers (1) secțiune Customer (57) secțiune CompanyStructure (1) secțiune Address (1) secțiune Country (1) eroare regulă: Region: Pentru țară 'RO' codul regiunii RO- nu face parte din listă.

- Partenerii trebuie să aibă cod fiscal, altfel apare eroarea de mai jos:

F: MasterFiles (1) secțiune Customers (1) secțiune Customer (57) secțiune CompanyStructure (1) secțiune TaxRegistration (1) eroare structură: elementul 'TaxRegistrationNumber' ar fi trebuit să apară de minimum 1 ori, dar apare efectiv de 0 ori.

- Partenerii trebuie să aibă țara selectată la nivel de sediu social, altfel apare eroarea de mai jos:

F: MasterFiles (1) secțiune Customers (1) secțiune Customer (156) secțiune CompanyStructure (1) secțiune Address (1) secțiune AddressType (1) eroare structură: elementul 'Country' ar fi trebuit să apară de minimum 1 ori, dar apare efectiv de 0 ori.

- Dacă nu se completează la nivel de UM corespondența cu UM SAF-T, apare această eroare:

- F: MasterFiles (1) secțiune Products (1) secțiune Product (157) eroare structură: elementul 'UOMBase' ar fi trebuit să apară de minimum 1 ori, dar apare efectiv de 0 ori.*
- Dacă la nivel de UM nu se completează și paritatea pentru UM SAF-T apare eroarea de mai jos:
F: MasterFiles (1) secțiune Products (1) secțiune Product (1) eroare structură: elementul 'UOMToUOMBaseConversionFactor' ar fi trebuit să apară de minimum 1 ori, dar apare efectiv de 0 ori.
 - Dacă sunt înregistrări cu clasa 9 a caror conturi nu se afla în declarație. Aceste înregistrări trebuie excluse de la Jurnalul din SAF-T - **situatia se va remedia în versiunea următoare (aprilie 2022)**
*E: GeneralLedgerEntries (1) secțiune Journal (14) secțiune Transaction (1) secțiune TransactionLine (2) secțiune AccountID (1)
eroare atribut: : numar intreg eronat: '?CodCont 10405?'*
*E: GeneralLedgerEntries (1) secțiune Journal (14) secțiune Transaction (1) secțiune TransactionLine (2) secțiune AccountID (1)
eroare regula: AccountID: ID-ul contului [?CodCont 10405?] trebuie să se găsească în planul de conturi.*
 - Dacă există conturi la care nu a fost făcută asocierea cu Simbol SAF-T din planul de conturi Anaf, la secțiunea Registru Jurnal se obține eroarea:
*E: GeneralLedgerEntries (1) secțiune Journal (1) secțiune Transaction (12) secțiune TransactionLine (6) secțiune AccountID (1)
eroare atribut: : numar intreg eronat: '?Ignor?'*
*E: GeneralLedgerEntries (1) secțiune Journal (1) secțiune Transaction (12) secțiune TransactionLine (6) secțiune AccountID (1)
eroare regula: AccountID: ID-ul contului [?Ignor?] trebuie să se găsească în planul de conturi.*
 - Partenerii trebuie să aibă completată adresa sediului, altfel apare eroarea de mai jos:
*F: MasterFiles (1) secțiune Customers (1) secțiune Customer (375) secțiune CompanyStructure (1) secțiune TaxRegistration (1)
eroare structura: elementul 'Address' ar fi trebuit să apară de minimum 1 ori, dar apare efectiv de 0 ori*
 - Trebuie adăugat Tip SAF-T din FIRMA
*F: Header (1)
eroare structura: elementul 'TaxAccountingBasis' ar fi trebuit să apară de minimum 1 ori, dar apare efectiv de 0 ori*

- Lipseste Judet din Nomeclatoare Localitati

*E: SourceDocuments (1) sectiune PurchaseInvoices (1) sectiune Invoice (569) sectiune SupplierInfo (1) sectiune BillingAddress (1) sectiune Country (1)
eroare regula: Billing Address Region: Pentru tara 'RO' codul regiunii RO- nu face parte din lista*

- Lipseste Localitatea de la partener

*F: MasterFiles (1) sectiune Customers (1) sectiune Customer (375) sectiune CompanyStructure (1) sectiune Adress(1) sectiune AddressType(1)
Eroare structura: elementul ' City' ar fi trebuit sa apara de minimum 1 ori, dar apare efectiv de 0 ori*