

WMAdmin - program de administrare a bazei de date MENTOR

SCURTA DESCRIERE

Produsul va opera actualizari ale bazei de date existente, pentru o lista specificata de firme, fiind foarte utila celor care lucreaza cu mai multe firme in mod curent, datorita posibilitatii actualizarii datelor necesare calculelor de salarii in mod centralizat, executarii job-urilor imediat sau la o ora prestabilita. Functiile produsului nefiind limitate, structura descrisa in randurile urmatoare este pur informativa.

INSTALAREA PRODUSULUI

Instalarea produsului presupune descarcarea arhivei Install MentorADMIN.zip de pe site-ul aplicatiei sau ftp2.winmentor.ro/clienti/_WinMENTOR_Kit_Test/WinMENTOR_v... , dezarhivarea si lansarea in executie a executabilului.

Programul determina automat daca este o instalare sau un upgrade pe baza datelor inregistrate in registrii Windows (figura 1). Aplicatia "MentorAdminS" (server) se va instala numai pe serverul de date.



Fig. 1

Instalarea se va face obligatoriu într-un director diferit de cel al aplicației WinMENTOR!

Dacă la upgrade sunteți anunțați în interfața ca "Nu pot copia aplicația server. Vă rog să ieșiți din ea și apoi să dați OK!" va trebui să închideți aplicația de server, dacă execuția job-urilor va permite sau să amanați execuția upgrade-ului până ce acest lucru va fi posibil.

Realizarea cu succes a operațiunii este confirmată prin afișarea fereastră din figura 2.



Fig. 2

Ieșirea din interfața lansează automat posibilitatea de a utiliza aplicația prin afișarea ferestrei de acces (figura 3).



Fig. 3

La instalare se creaza automat pe Desktop doua Shortcut-uri corespunzatoare programelor "Mentor ADMIN" si " Mentor ADMINs", iar in zona de Notification area se instaleaza icon-ul aplicatiei de server (figura 4).

Dezinstalarea programului se poate face din "Add or Removes programs" - figura 5.

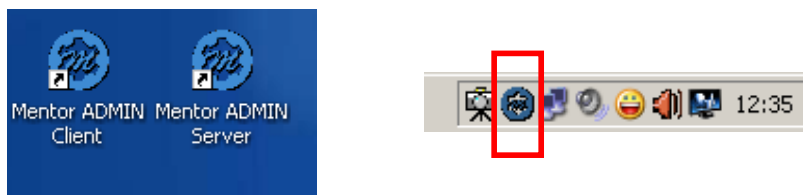

Fig. 4

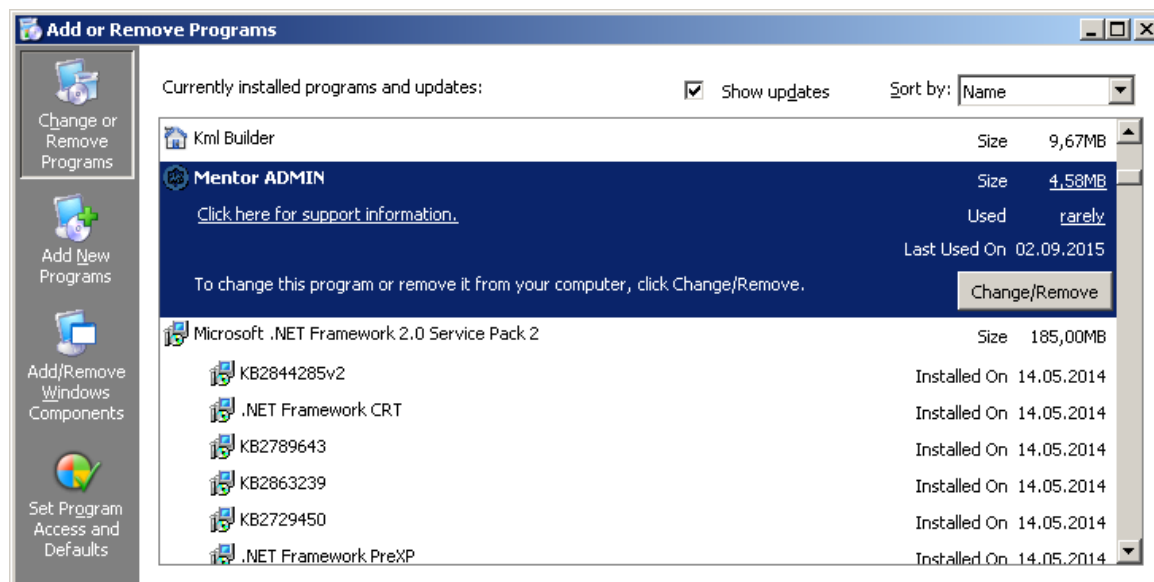

Fig. 5

FUNCTIILE PROGRAMULUI

Momentan, sunt finalizate doar functiile active din lista de optiuni, urmand ca pe viitor sa fie dezvoltate si altele. Decizia de punere pe piata a produsului in aceasta stare de realizare a fost luata in vederea ajutorii clientilor, firme de contabilitate, in ceea ce priveste activitatea de configurare a parametrilor de calcul a salariilor, corespunzatori modificarilor Codului fiscal, pentru firmele din portofoliu.

MOD DE LUCRU

Modul de lucru presupune inregistrarea procedurilor de actualizare a bazei de date existente pe sistem, ce se constituie in **JOB**-uri de executat.

JOB-urile se vor putea executa imediat, la un anumit moment sau in mod repetat. Nu se vor putea inregistra doua **JOB**-uri diferite cu acelasi moment de start. Fiecare **JOB** va intra intr-o coada de asteptare, in ceea ce priveste executia, si se va executa dupa terminarea **JOB**-ului precedent, chiar daca momentul preconizat de incepere a fost depasit.

Programul va actualiza bazele de date, ale firmelor destinate, pentru toti parametrii selectati in cadrul **JOB**-ului.

1. SALARII - Actualizarea parametrilor de calcul

Parametrii de calcul pe care si-i propune aplicatia sa-i actualizeze, se refera la:

- Constante personal salarizare - **exclusiv cele referitoare la selectia din nomenclatoare particulare la nivel de firma** (selectie de conturi, banci, monede, etc.).
- Contributii - angajat, angajator (**exclusiv configurarea contabila**).
- Deduceri de baza
- Impozitar
- Zile libere
- Venituri profesionale - parametrii de calcul contracte.

Modul de lucru (exclusiv cazul zilelor libere si a "veniturilor profesionale") presupune existenta configurarilor in **NEWLuna** (furnizat de catre producator) sau intr-una din lunile unei firme, din baza de date, considerata "sablon" (pe care ati configurat-o manual conform cerintelor legislative), utilizate ca sursa pentru copierea lor in lunile firmelor destinate.

In cazul copierii zilelor libere preluarea datelor se va face de la nivelul firmei a carei luna a fost indicata ca sursa (**NewFirma** sau firma sablon indicata de utilizator).

In ceea ce priveste parametrii de calcul ai "veniturilor profesionale", acestia se memoreaza prin intermediul incarcarii datelor in interfata.

In figurile 6 - 9 sunt prezentate ferestrele utilizate pentru detalierea parametrilor ce se pot actualiza prin intermediul acestei functii.

Modificare parametri calcul salarii

Calea catre luna importarii configurarilor:

Modificarea se opereaza incepand cu:

luna anul

Executarea procedurii va avea loc:

acum
 mai tarziu (data, ora)

1 Detalii modificare

2 Firme destinate

Status job

Jobul va rula pentru:

Constante: Personal salarizare

Venituri din salarii

Contributii

Deduceri de baza

Impozitar

Zile libere

Venituri profesionale

Parametrii asociati contractului

Constante

Contributii

Deduceri

Impozitar

Calendar

Stopaj

Nr.	Denumire	Valoare
▶		

Denumire

- ▶ % avans din negociat net
- % avans din tarifar brut
- Actualizare angajamente bugetare
- Baza calcul contrib. sanatate asigurat (venituri neimpozabile)
- Baza de calcul maxima CAS titular
- Baza de calcul maxima SANATATE titular
- Baza de calcul maxima SOMAJ titular
- Baza de calcul minima SANATATE titular
- Baza de calcul stopaj la sursa impozit plati anticipate:
- Baza de calcul stopaj la sursa impozit:
- Calcul CB - pentru cate luni se calculeaza venit brut
- Calcul CD

R

Fig. 6

Modificare parametri calcul salarii

Calea catre luna importarii configurarilor: Modificarea se opereaza incepand cu: luna anul Executarea procedurii va avea loc: acum mai tarziu (data, ora)

1 Detalii modificare **2 Firme destinatare** Status job

Jobul va rula pentru: Constante **Contributii** Deduceri Impozitar Calendar Stopaj

Constante: Personal salarizare Da

Venituri din salarii

Contributii Da
Deduceri de baza Nu
Impozitar Nu

Zile libere Nu

Venituri profesionale

Parametrii asociati contractului Nu

Nr.	Platitor	Denumire contributie	Marime %	Baza minima	Baza maxima

Baza de calcul

Tratare Speciala pentru CB ?

Se aplica la

Contract

Conditii de munca

Speciale ?
Deosebite ?
Normale ?
Alte conditii ?

1 Contract
2 Conventie
3 Conventie cu C.M.
4 Cumul functie
5 Cumul pensie
6 Special contract
7 Special cumul
8 Venituri asimilate

? Se impoziteaza ? ?

Modificare parametri calcul salarii

Calea catre luna importarii configurarilor: Modificarea se opereaza incepand cu: luna anul Executarea procedurii va avea loc: acum mai tarziu (data, ora)

1 Detalii modificare **2 Firme destinatare** Status job

Jobul va rula pentru: Constante Contributii **Deduceri** Impozitar Calendar Stopaj

Constante: Personal salarizare Nu

Venituri din salarii

Contributii Nu
Deduceri de baza Da
Impozitar Nu

Zile libere Nu

Venituri profesionale

Parametrii asociati contractului Nu

Se aplica la

1 Contract de baza Da
2 Conventie fara C.M. Nu
3 Conventie cu C.M. Nu
4 Contract partial/cumul Nu
5 Cumul pensie Nu
6 Special contract Nu
7 Special conventie ?
8 Venituri asimilate ?

Mod de calcul

Suma fixata
 Transe de venit

Mod rotunjire

Suplimentare
 Trunchiere
 Rotunjire

Precizie

xxxxx.x.
 xxxxx.0.
 xxxxx0.0.

Valoare (lei)

Transe de venit					
Nr.	Pers.intr.	Limita inf.	Limita sup.	Valoare deducere	
1	0 1		1950	510	
2	0 1951		2000	495	
3	0 2001		2050	480	
4	0 2051		2100	465	
5	0 2101		2150	450	
6	0 2151		2200	435	
7	0 2201		2250	420	
8	0 2251		2300	405	
9	0 2301		2350	390	
10	0 2351		2400	375	
11	0 2401		2450	360	
12	0 2451		2500	345	
13	0 2501		2550	330	
14	0 2551		2600	315	
15	0 2601		2650	300	
16	0 2651		2700	285	
17	0 2701		2750	270	
18	0 2751		2800	255	
19	0 2801		2850	240	

Vbl - venit brut lunar

Fig. 7

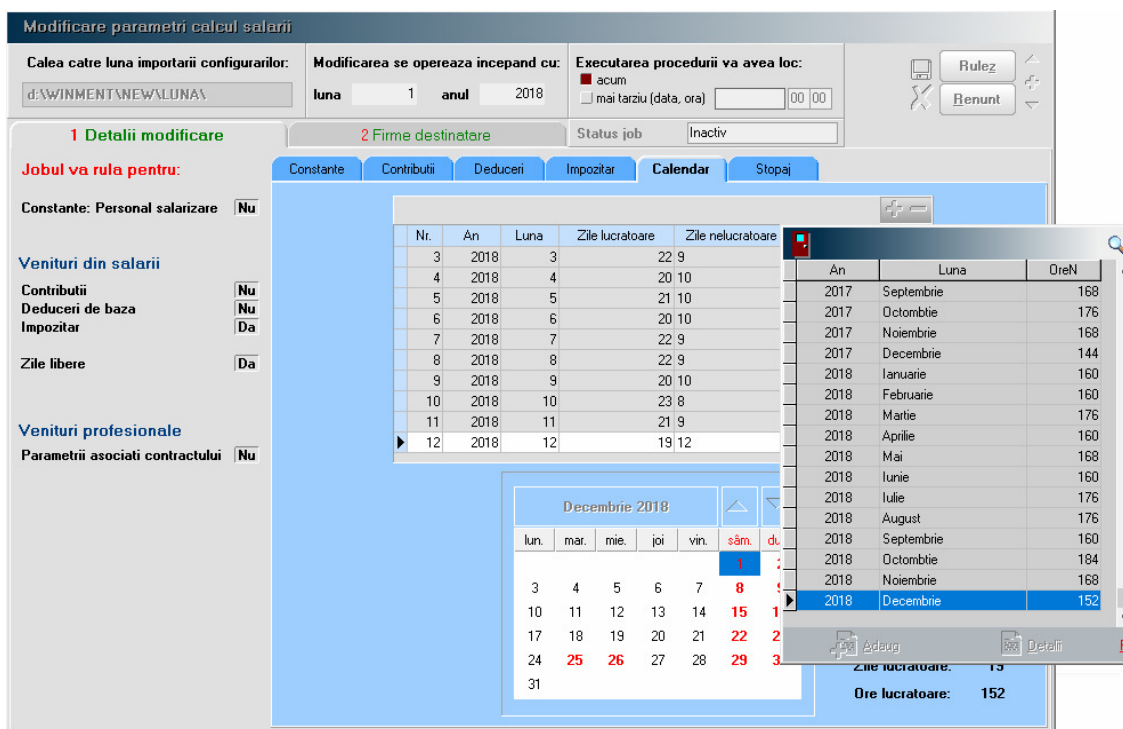
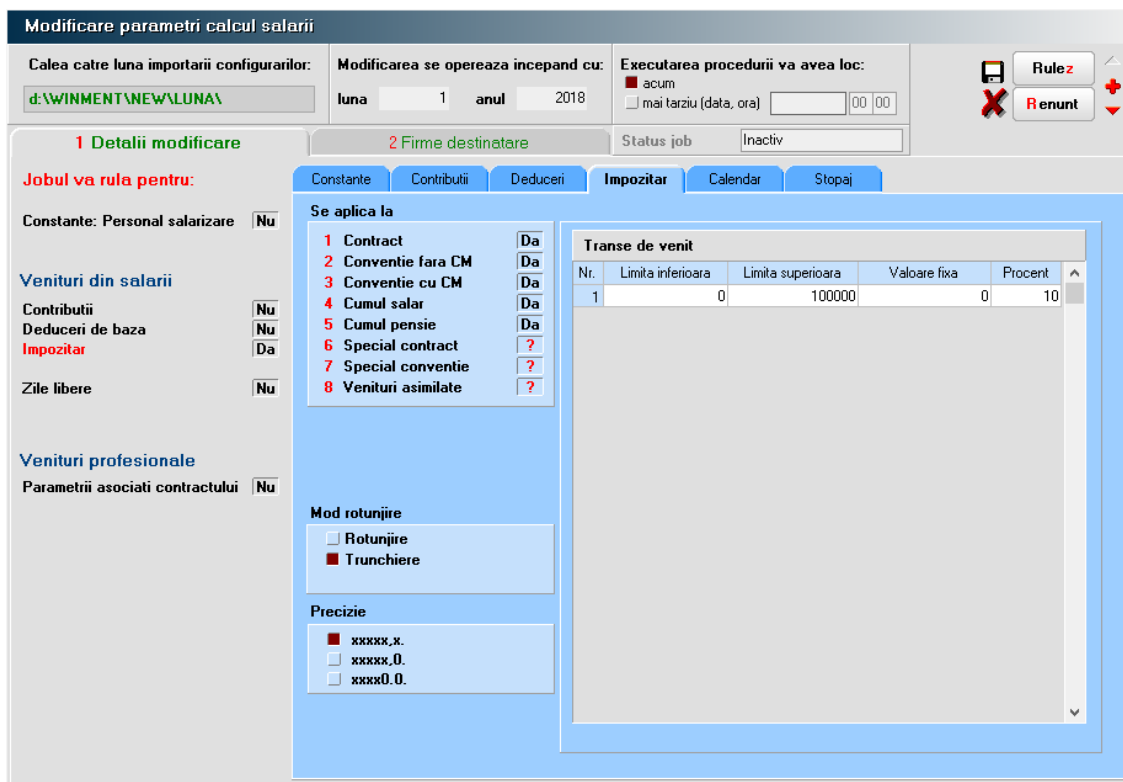

Fig. 8

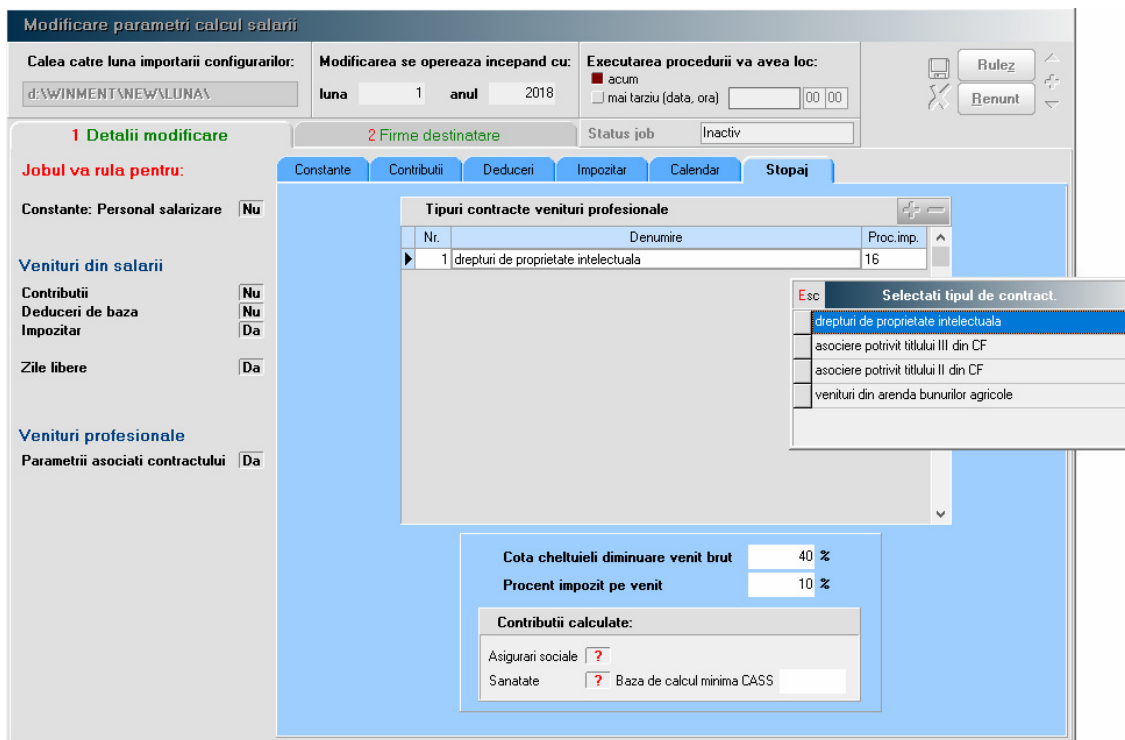

Fig. 9

In figura 10 este prezentata fereastra de selectie a firmelor destinatare. View-ul de selectie va afisa lista firmelor active din baza de date.

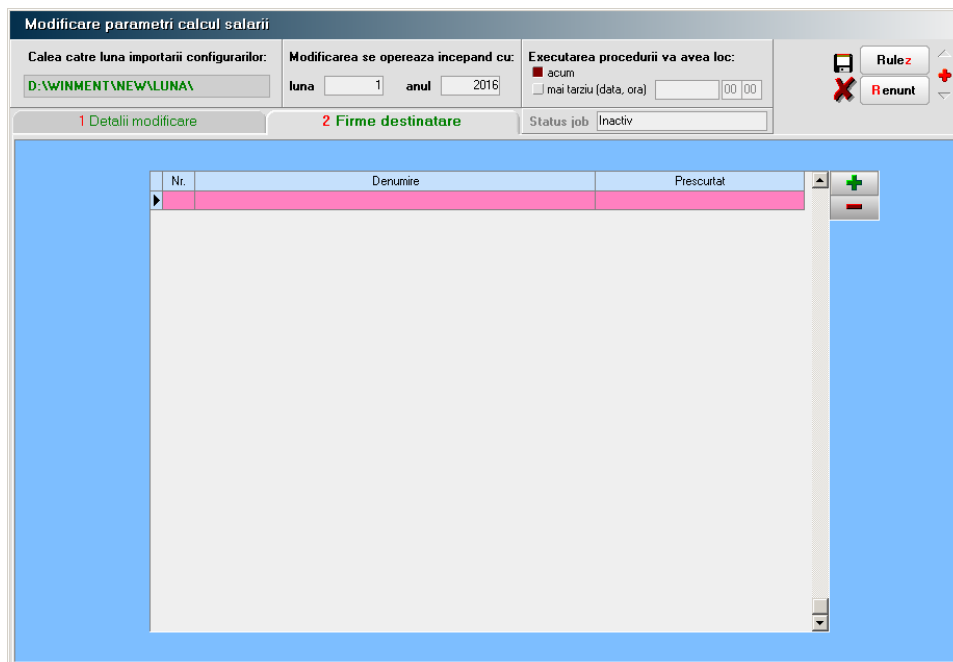

Fig. 10

2. VERIFICARE STRUCTURI

Permite verificarea structurilor pentru o lista de firme active, imediat sau la un moment specificat de executare.

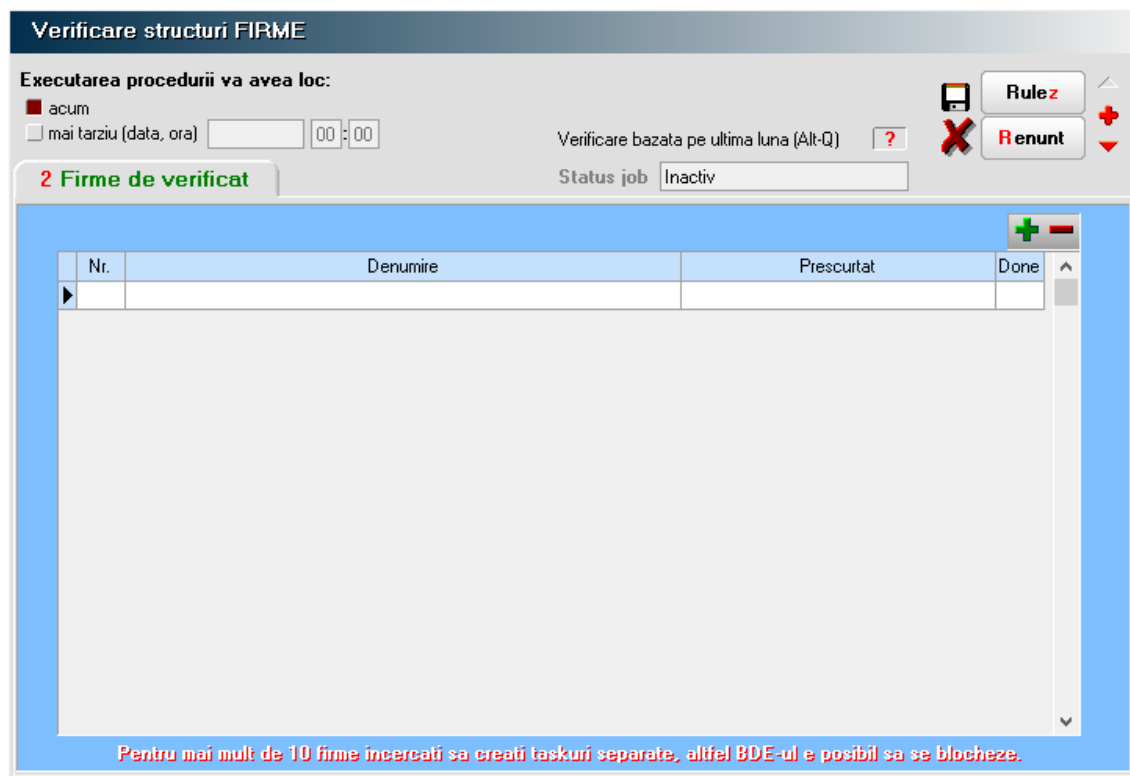

Fig. 11